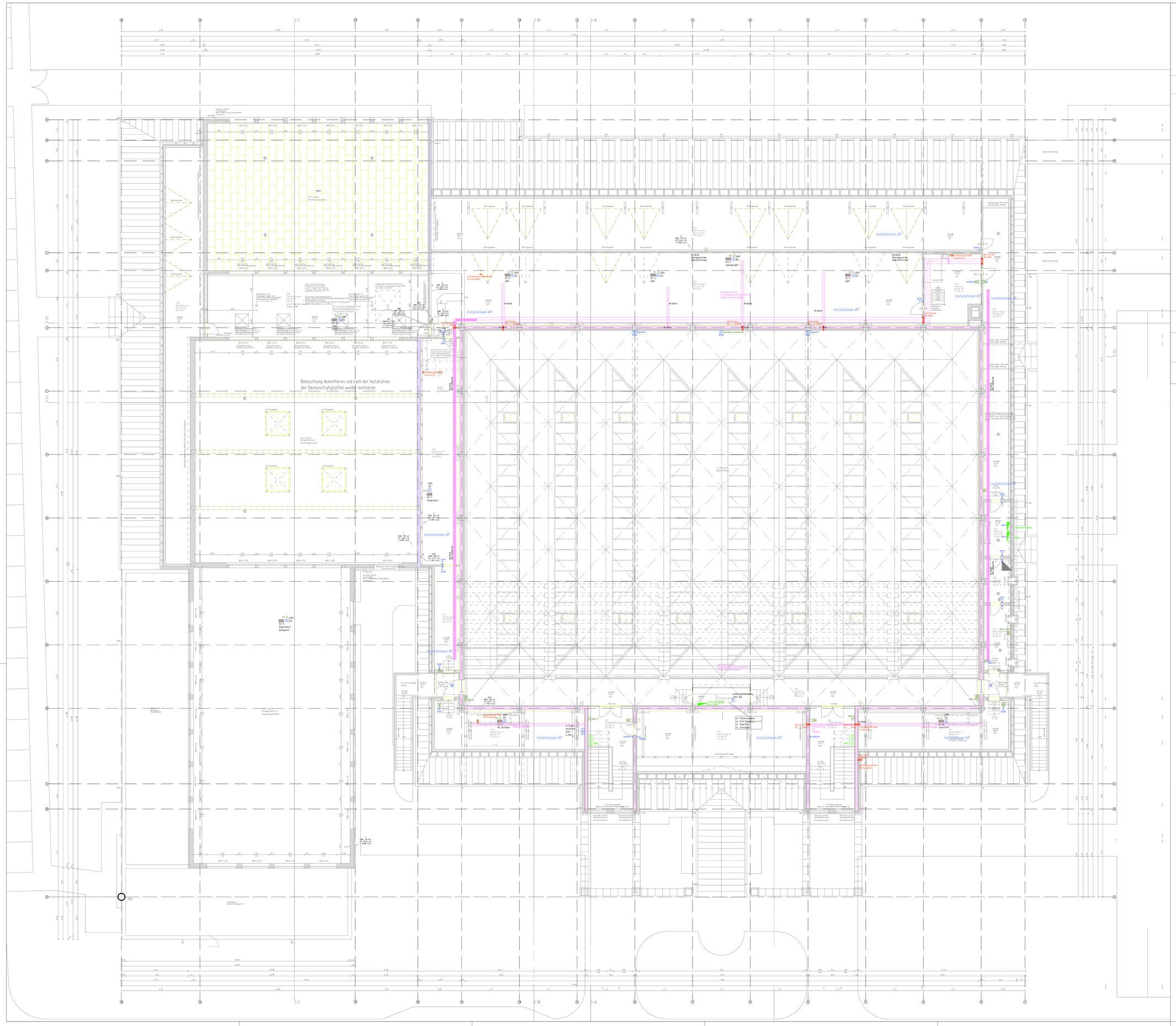

Rohbau, unbewehrt
Stahlbeton
Massivdecken
Mauerwerk, wärmedämmend
Trockenbauwand
GK-Installationswand
GK-Vorsatzwand, raumhoch
Unterkonstruktion
FD / Fußbodenaufbau
ND / Deckendurchbruch
WD / Wanddurchbruch
WS / Wandschlitz
WD+DD / Wanddurchbruch + Deckendurchbruch
DS / Deckenschlitz
FS / Fußbodenschlitz
Markierung von Änderungen im Index-Pfeilen

OK / Oberkante
OKD / Oberkante Gelände
UK / Unterkante
UKD / Unterkante Decke
RH / Raumhoch
UV / Unterzug
WFB / Wandfließblech
BFB / Fensterfließblech
RBH / Brüstungshöhe
RB / Ringbalken
DV / Druckverteiler
LRR / Regenrohr
LS / Lüftungsschacht
BE / Bodenelement
HVR/RBS Heizkörper/Radiator/Brandschutzventil
Rauchmelder
Feuerbeständige Wände F90-AB
Feuerhemmende Wände F30-B
Rettungsweg (Richtung)

OK FFB EG= +/- 0.00
Alle Höhenangaben beziehen sich auf OK FFB.

Alle Maßbezugspunkte sind vor Zusammenbau und Fertigstellung der Fertigteile und Fertigbauteile zu überprüfen. Abweichungen sind dem Brandschutzsachverständigen mitzuteilen.

Alle Maßangaben sind vor Beginn der Herstellung der Bauteile und Montage der Fertigteile und Fertigbauteile zu überprüfen.

Alle Maße sind am Bau zu prüfen!

Die Ausführungspläne wurden auf Grundlage von Architektenplänen erstellt. Abweichungen von den tatsächlichen Gegebenheiten sind nicht auszuschließen. Bei Unstimmigkeiten der ausgewiesenen Maße sind Ausführungen bis zur Klärung mit dem Architekten zurückzustellen. Der ausgewiesene Maßstab und Ausführungsart sind vom Architekten und Bauleitung vor der Ausführung eigenverantwortlich mit Ihnen zu überprüfen!

Unstimmigkeiten sind der Bauleitung unverzüglich mitzuteilen!

Datum	Index	Geändert

VORABZUG

Bauherr: Stadt Schifferstadt
Marktplatz 2
67105 Schifferstadt

Projekt: Sanierung Wilfried-Dietrich-Halle
Am Sportzentrum 1
67105 Schifferstadt

DIE ARCHITEKTEN
Architekten

Kohlenschlägerin
KTA Architekt+Ingenieur
Tel. 06235 / 995313
Fax. 06235 / 995317

Erstellt: Fl. Grünewald
Datum: 08.03.2026
Plan-Nr. A-TW

06.03.2026

Deckenspiegel DG Gesamt 1:50

Index	Datum	Beschreibung der Änderungen	Name
j			
i			
h			
g			
f			
e			
d			
c			
b			
a			

KOHL = FRECH partnerschaft

Beratende Ingenieure für Heizung Lüftung Sanitär Elektro
Darmstadter Str.13 — Tel: 06235-95720
67105 Schifferstadt — fax. 06235-957272
www.kohlundfrech.de — mail@kohlundfrech.de

Zeichn.-nr.: 1540.4516.+01

VORABZUG

Bauherr: Stadt Schifferstadt, Marktplatz 2, 67105 Schifferstadt

Bauvorhaben: Sanierung Wilfried-Dietrich-Halle, Am Sportzentrum 1, 67105 Schifferstadt

Maßstab	1:100	Ausführungsplanung
Gezeichnet	24.02.2026 / JI	Dachgeschoss
Geprüft		Elektroinstallationen
Plotdatum	04.5.2026	Übersichtsplan
Blattformat	1160x841	
Cadname	K:\1500-1549\1540\Pläne\6_Ausführungsplanung\4000 Elektro-Blitzschutz-Erdung\DWG\1540.45.+01.E_20230515.dwg	